







WESTERHOLM

27

WANDELDOEL

OUDE GARAGE DERTIGER JAREN

1800 meter					
	✓	✓	✓*	✓*	✓*
minuten	70	100	100	50	30

* *Beatrixlaan oversteken, rechtsaf tot bordje Rijksstraatweg 285, daar rechtsaf en dan na 50 meter rechts.*

Vanaf de ingang gaan we bij de Irenelaan linksaf. Bij de Beatrixlaan naar rechts, door tot en met de doorsteek naar de Ruitersteeg. Oversteken en naar rechts, na 75 meter linksaf en doorlopen tot kruisend steegje, linksaf (tussen nrs 18- 20) en na 100 meter is het doel links.

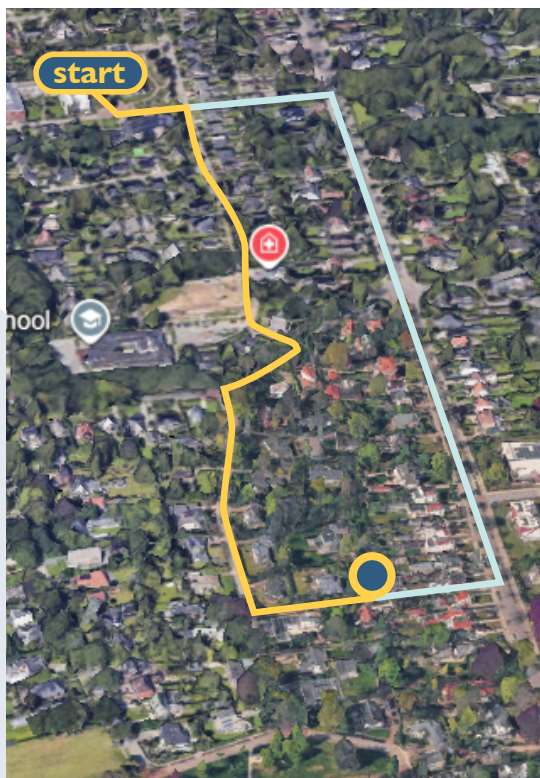
INFO@WESTERHOLM.NL

Mede mogelijk
gemaakt door
Vrienden van
Westerholm

OUDE GARAGE - DERTIGER JAREN

Een wat verscholen bijzonder pandje, deze voormalige garage Niemeijer (70-er jaren) aan de Rijkstraatweg 285A. Op de hoek bij nr. 287 stond toen een Gulfbord. Tegenwoordig is de garage in bezit van een oudere autoliefhebber, als u geluk heeft treft u hem, vaker ziet u ernaast één of meer opknappers/opgeknapte auto's staan. Naar verluid is de garage ooit ook als verdovende middelenpand in gebruik geweest. Ook éne Lubach woonde ongeveer tegenover de garage.



INFO@WESTERHOLM.NL

Mede mogelijk
gemaakt door
Vrienden van
Westerholm