







RONDJE WFH

1400 meter					
	✓	✓	✓	✓	✓
minuten	30	60	45	30	15

Dit is een rondje. Linksaf bij Irenelaan. Pad rechtdoor, Rijksstraatweg oversteken en de Jagershof in, linksaf op Weg voor de Jagerskampen. Diverse zitgelegenheden, twee keer lastige oversteek. Terug via Julianalaan, linksaf Rijksstraatweg af, bij rotonde Emmalaan in, bij splitsing Beatrixlaan in tot Westerholm.

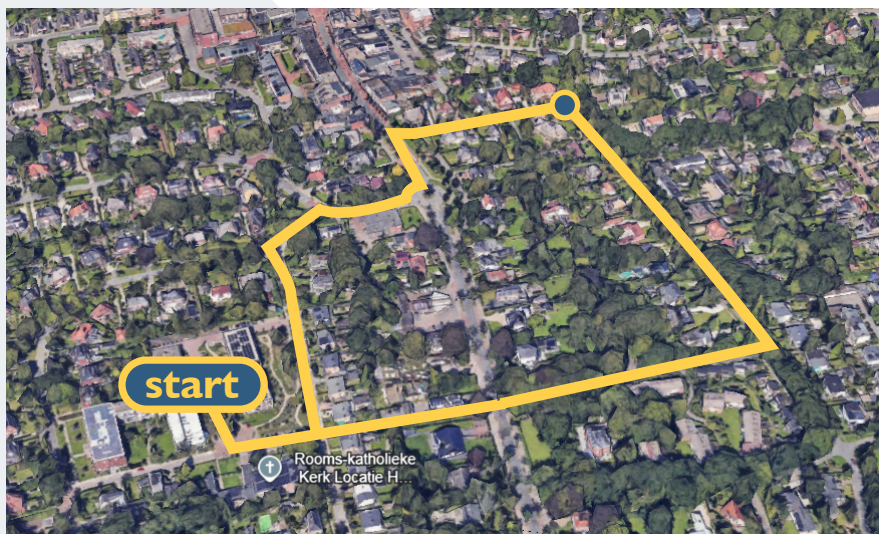

RONDJE WFH

De woning van de schrijver W.F. Hermans vindt u links op de hoek van de Weg voor de Jagerskampen en de Julianalaan. Bezie ook de mooi aangelegde tuin. Het huis maakt deel uit van het planontwerp voor het erachter liggende Julianapark waarbij een aantal woningen net na 1900 werd toegevoegd aan het dorp. In 2023 is zowel de woning als de tuin met veel respect voor de oorsprong opgeknapt. In de bibliotheek van Westerholm vindt u ongetwijfeld werk van de auteur en is men blij als u wat uit uw boekenkast daar in de boekenkist legt.



INFO@WESTERHOLM.NL

Mede mogelijk
gemaakt door
Vrienden van
Westerholm